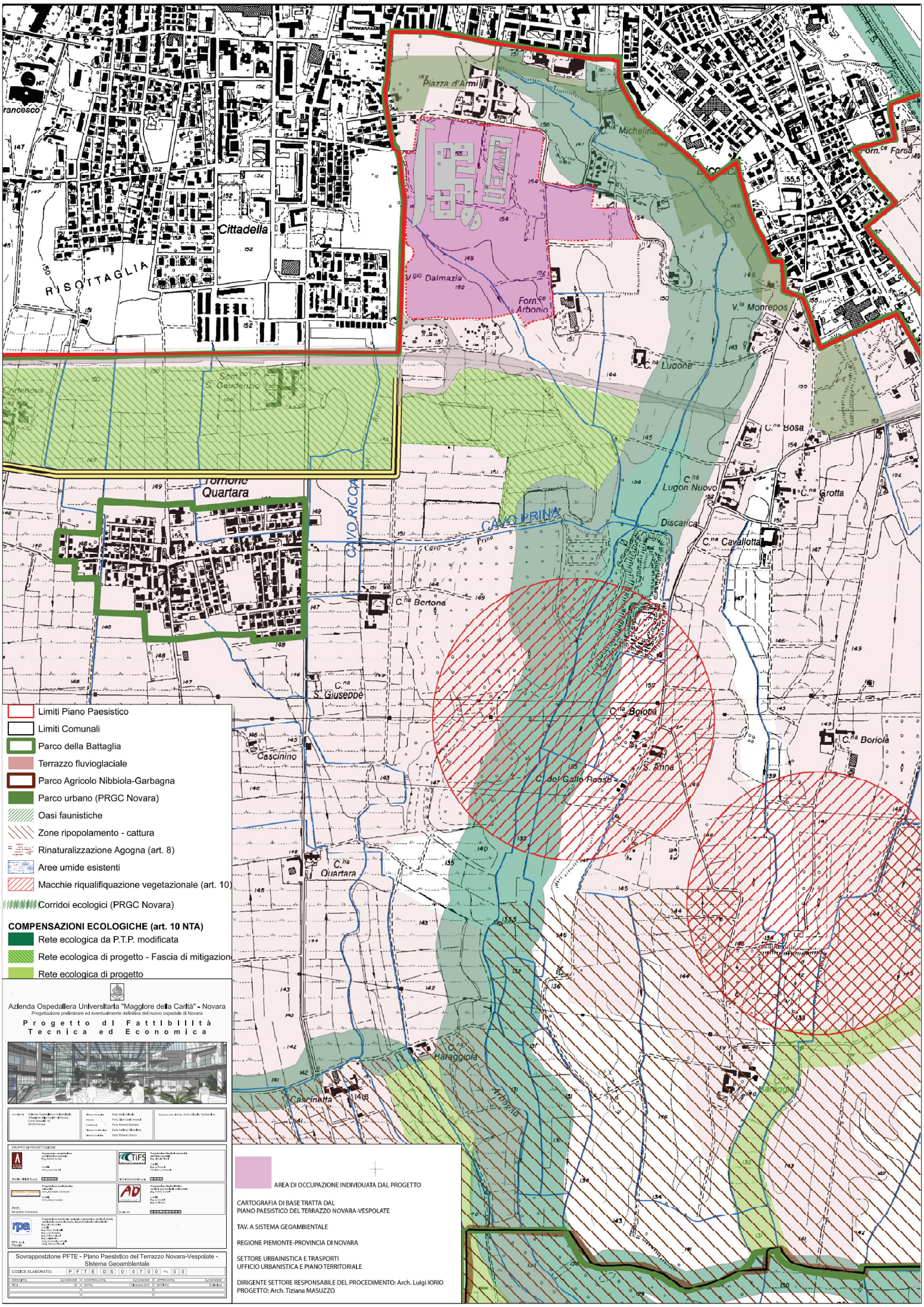
Piazza d'Armi
Cittadella
RISOTTAGLIA
Dalmazia
Forn.ce Arbonio
Forn.ce Farea
V.la Monrepos
C.na Lugone
C.na Bosa
C.na Lugon Nuovo
C.na Grotta
Discarica
C.na Cavallotta
CAVO PRINA
CAVO RICCA
Cavo Prina
C.na Bertona
C.na S. Giuseppe
C.na Boriotta
C.na Boriola
S. Anna
C. del Gallo Rosso
Cascinino
C.na Quartara
C.na Haraggiola
Cascinetta
Arbenia
Quartara
Limiti Piano Paesistico
Limiti Comunali
Parco della Battaglia
Terrazzo fluvioglaciale
Parco Agricolo Nibbiola-Garbagna
Parco urbano (PRGC Novara)
Oasi faunistiche
Zone ripopolamento - cattura
Rinaturalizzazione Agogna (art. 8)
Aree umide esistenti
Macchie riqualifiquazione vegetazionale (art. 10)
Corridoi ecologici (PRGC Novara)
COMPENSAZIONI ECOLOGICHE (art. 10 NTA)
Rete ecologica da P.T.P. modificata
Rete ecologica di progetto - Fascia di mitigazion
Rete ecologica di progetto
Azienda Ospedaliera Universitaria "Maggiore della Carità" - Novara
Progettazione preliminare ed eventualmente definitiva del nuovo ospedale di Novara
Progetto di Fattibilità Tecnica ed Economica
GRUPPO DI PROGETTAZIONE
Sovrapposizione PFTE - Piano Paesistico del Terrazzo Novara-Vespolate - Sistema Geoambientale
CODICE ELABORATO: P F T E D S 0 0 7 0 0 - 0 0
AREA DI OCCUPAZIONE INDIVIDUATA DAL PROGETTO
CARTOGRAFIA DI BASE TRATTA DAL
PIANO PAESISTICO DEL TERRAZZO NOVARA-VESPOLATE
TAV. A SISTEMA GEOAMBIENTALE
REGIONE PIEMONTE-PROVINCIA DI NOVARA
SETTORE URBANISTICA E TRASPORTI
UFFICIO URBANISTICA E PIANO TERRITORIALE
DIRIGENTE SETTORE RESPONSABILE DEL PROCEDIMENTO: Arch. Luigi IORIO
PROGETTO: Arch. Tiziana MASUZZO