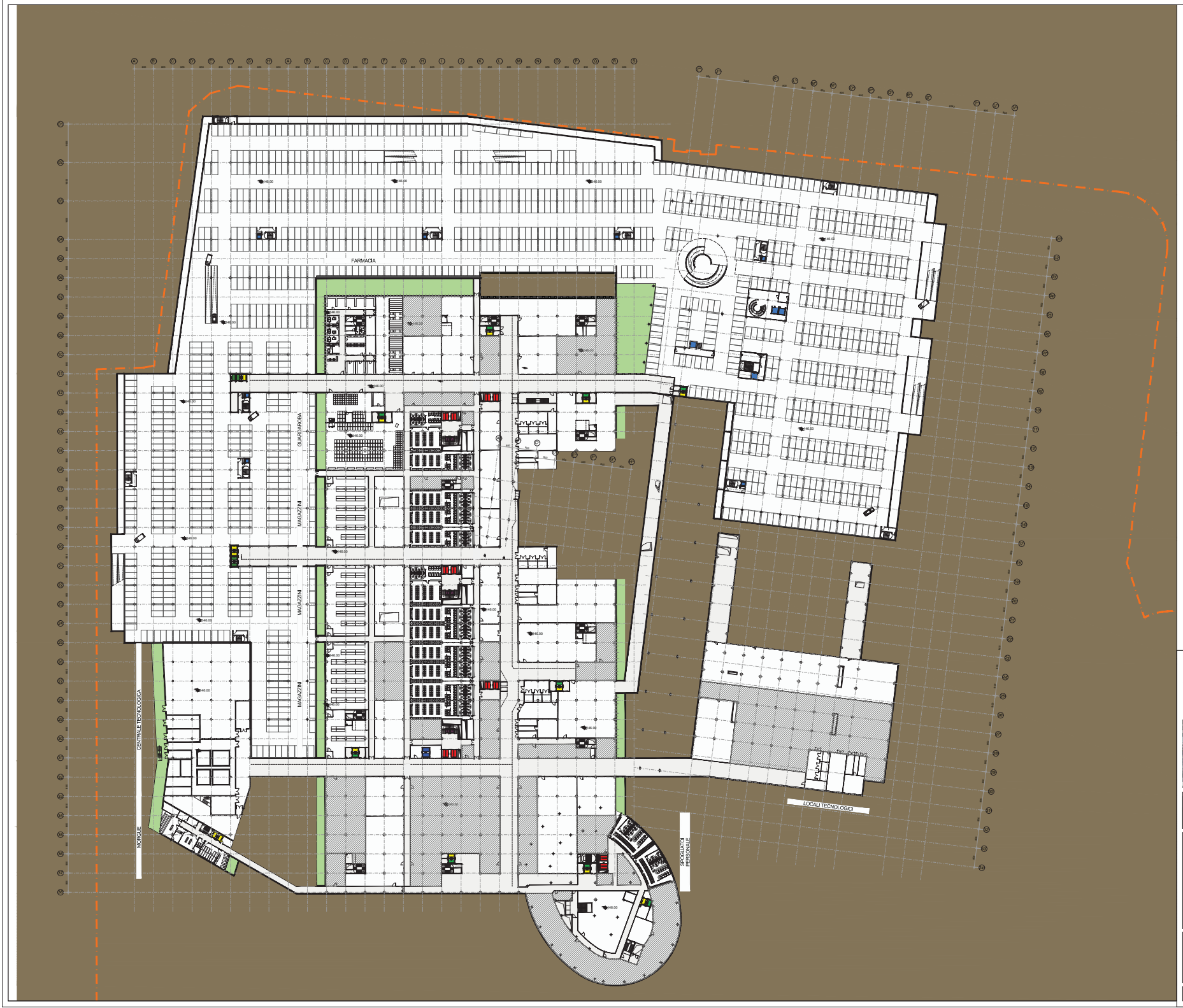

PERCORSI VERTICALI

- PERCORSI AMMALATI
- PERCORSI PULITO
- PERCORSI SPORCO
- PERCORSI PERSONALE
- PERCORSI ESTERNI

Nord

0 25 m Scala 1:500

Azienda Ospedaliera Universitaria "Maggiore della Carità" - Novara

Nuova Città della Salute e della Scienza di Novara

Progetto di Fattibilità Tecnica ed Economica

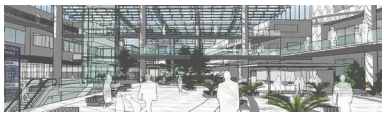

Committente:	Azienda Ospedaliera - Universitaria "Maggiore della Carità" di Novara Corso Mazzini, 18 28100 Novara	Direttore Generale: Dott. Mario Minola Rettore: Prof. Gian Carlo Avanzi Pro-Rettore: Prof. Roberto Barbato Direttore Amministrativo: Dott. Adriano Giacchetto Direttore Sanitario: Dott. Roberto Sacco	R.U.P. per conto di ACSI: Arch. Claudio Tamborrino

GRUPPO DI PROGETTAZIONE

Studio Albieri S.p.A. — **Capogruppo, progettazione architettonica esperdale** Ing. Stefano Zenkon Crediti: Arch. Luca Cerioli **R T I - I T I N E R**	Marche Tilli S.p.a. — **Progettazione impianti meccanici, elettrici e speciali** Ing. Giorgio Fiordi Crediti: Ing. M. Cadenn **R T I - I T I N E R**
Arch. Benedetto Camerana — **Benedetto Camerana (Camerana&Partners) Progettazione architettonica** Arch. Benedetto Camerana Crediti: Arch. Marco Carollo	Studio AD — **Progettazione impianti idrici antincendio, gas medicinali, antincendio** Ing. Michele Cunetti Crediti: Ing. A. Cunetti Ing. M. Cunetti **R T I - I T I N E R**
RPA s.r.l. - Perugia — **Progettazione strutturale, geologia e geotecnica, studio di pedati ambientale, sonoi, viscosa, layout-localmuda universitaria** Ing. Dino Bonadeo Crediti: Ing. Marco Rasmoni Arch. Maurizio Cimitelli Ing. Valerio Mastrocanni Ing. Luigi Ionine Ing. Benedetto Cerusirici Geol. Stefano Pascoli	

INQUADRAMENTO GENERALE: PIANTA LIVELLO INTERRATO (+146,00m)

SCALA: 1:500

CODICE ELABORATO:	P F T E D S A 1 1 0 0	Rev. 0 0

ISSEGUITO: M.GASPARINI	CONTROLLATO: L.CIRUTTI	APPROVATO: S.JORDAN
Rev: 00	DATA: 7 Dicembre 2018	SECTOR: Architettura

VERIFICATO: NORMATEMPO DATA: 7 Dicembre 2018